Paquete turístico de 4 días en Egipto

Type	Run	Duration	Pick up
Privado	Cada día	4 Días/ 3 Noches	Any Time

Ofrecemos el Itinerario de paquete turístico de 4 días en Egipto, incluye 3 noches en El Cairo, visita a las pirámides de Giza y el Museo Egipcio, la Esfinge, Menfis y Saqqara y la ciudadela de Dahsuour, El Cairo antiguo y Alejandría. Reserve en línea el paquete turístico de El Cairo ahora en línea

Inclusions:	Exclusions:
• Todos los traslados en vehículo privado climatizado. • Servicios de recogida desde su hotel regreso • Guía egiptólogo privado de habla inglesa. • Entradas a todos los sitios mencionados. • El almuerzo se servirá en un restaurante local. • Agua embotellada a bordo del vehículo durante el recorrido • Tours de compras en El Cairo • Todos los cargos por servicios impuestos • 3 noches en hotel 5 estrellas con desayuno	• Cualquier extra no mencionado en el itinerario • Propinas

Itinerary:

Ofrecemos Itinerario de Egipto Paquete turístico de 4 días en Egipto, incluye 3 noches en El Cairo, visita a las pirámides de Giza y el Museo Egipcio, la Esfinge, Menfis y Sakkara y la ciudadela de Dahsuour, El Cairo antiguo y Alejandría Reserve en línea el paquete turístico de El Cairo ahora en línea

Days Table

First Day :Día 1-Las Pirámides de Giza y la Esfinge

El representante de Marsaalamtours Tours le recogerá de su hotel en El Cairo o en Giza. A las 8:00 am, nuestro guía turístico experto le recogerá de su hotel en El Cairo o Giza y le preparará para su excursión de un día.

Primero , visitará las pirámides de Giza - Keops, Kefrén y Micerinos. Después de ver las famosas pirámides, puede dirigirse a visitar el Templo del Valle. Mientras lo hace, puede observar más de cerca a la Gran Esfinge, el guardián legendario que se encuentra junto al enorme complejo funerario con su cuerpo de león y la cabeza del rey Kefrén.

Posibilidades si el cliente prefiere ingresar al interior del museo grande o del barco o del ing Keops, pero ambos recorridos no están incluidos en el precio del recorrido. Luego continúe su recorrido de un día al Museo Egipcio de antigüedades. Muestra los artículos de arte egipcio más grandes y preciosos del mundo.

Exhibe una rara colección de más de 250 000 artefactos genuinos que datan de hace 5000 años, incluida una exhibición exclusiva dedicada a Tutankamón: una colección de tesoros, oro y joyas que estuvieron enterrados en su tumba durante más de 4.500 años antes de que fueran descubiertos en 1920 cuando se excavó su tumba.

La entrada a la sala de las Momias no está incluida. Luego pasará por la plaza Tahrir, donde comenzó la revolución egipcia en 2011. Su recorrido termina con una entrega en su hotel.

Second Day :Día 2- Menfis - Saqqara y Dahshour

El guía turístico de Marsa Alam le recogerá de su hotel para disfrutar de la excursión de un día de El Cairo a Menfis Saqqara y las pirámides de Dahshur. Comenzará con la pirámide escalonada en Saqqara, que se considera la estructura de piedra principal más antigua del mundo. Fue construido en la IV Dinastía para el rey Djoser.

Luego proceda a almorzar en un restaurante local. Después de ese traslado a Menfis, que fue fundada por el rey Menes y fue la capital de Egipto durante el Reino Antiguo, se consideró un centro de gobierno y cultura durante más de 4000 años, la primera capital de Egipto, y ver la Estatua de Ramsés. II y la Esfinge de Alabastro de Menfis. Luego conduzca a Dahshur. Dos de las últimas pirámides construidas aquí han sido completamente destruidas por el tiempo y los elementos y varias otras, como la Pirámide Negra (Dinastía XII, 1929-1885 aC), están gravemente dañadas, pero Dahshur también cuenta con dos de las primeras pirámides mejor conservadas de Egipto. Ambas construidas durante el reinado del rey Sneferu (2614-2589 a. C.), el fundador de la IV Dinastía, la Pirámide Torcida y la Pirámide Roja en Dahshur son evidencia masiva del desarrollo arquitectónico que condujo a la construcción de la Gran Pirámide y sus acompañantes. en Guiza.

Luego conduzca a su hotel.

Tours opcionales

Boletos adicionales

La cámara funeraria del rey Keops 25 $ por persona

El museo del barco solar (10 $)

Entradas a la tumba de Meresankh III (10 $ por persona)

Entradas al Serapeum (15 $ por persona)

Entradas a la cámara funeraria de la pirámide escalonada (10 $ por persona)

Entradas a la tumba de Ptah Hotep (10$ por persona)

Entradas a la tumba de Mereruka (10 $ por persona))

Third Day :Día 3- Tour de Alexanderia desde El Cairo

Comience su recorrido privado a Alejandría desde El Cairo, comienza a las 7:00 am con la recogida en su hotel por parte de nuestro egiptólogo y traslado en vehículo privado con aire acondicionado a Alejandría, la distancia es de 220 k / m al

noroeste de El Cairo. Llegada a Alejandría alrededor de las 10 a.m.
Comience su día Tour en Alejandría visitando las catacumbas romanas de Kom el Shoqafa.

Las Catacumbas Kom el Shoqafa:

Los arqueólogos creen que la catacumba de Kom el Shoqafa se inició en el siglo II d. C. y se usó para internar a los muertos durante los siguientes 200 años. Este fue un período en la historia de la ciudad de Alejandría cuando hubo una gran mezcla de diferentes culturas. Por supuesto, estaba la historia antigua de los grandes reinos egipcios que se remontaba a miles de años atrás.

Pilar de Pompeyo:

No tiene nada que ver con Pompeyo. La historia detrás del nombre se refiere al posible cementerio del general romano cuando huyó a Egipto y fue asesinado después de perder una gran batalla en Grecia contra César. La columna de granito rojo probablemente se construyó en honor al emperador Diocleciano. Hoy tiene 25 metros de altura y es el monumento antiguo más alto de Alejandría.

La Ciudadela del Sultán Qaitbay:

La ciudadela fue construida en el siglo XV por el sultán mameluco Qaitbay, para proteger la ciudad contra la amenaza de los cruzados. Este maravilloso monumento islámico fue construido utilizando las ruinas del antiguo faro que construyó Ptolomeo 11 en el siglo III. Antes de Cristo. El Faro fue dañado durante un Terremoto que Ocurrió en Egipto en 1303 A.c durante el reinado del Rey Mamlouk Qaitbay.

Almuerzo en Alejandría en restaurante egipcio

La nueva Biblioteca de Alejandría:

La Biblioteca de Alejandría renació en octubre de 2002 para recuperar el manto de su antiguo homónimo. No es solo un edificio extraordinariamente hermoso; también es un vasto

Al final de su recorrido, regístrese en su hotel en Alejandría, pase la noche en Alejandría.

Alimentación: Desayuno en el hotel y Almuerzo durante el viaje.

Noche en el Hotel.

4Th Day :Día 4- Tour al Viejo Cairo

Hora de recogida en su hotel en El Cairo o Giza a las 08:00 a. m. con su guía egiptólogo. Disfrute de un fantástico recorrido de orientación por El Cairo en una excursión de 8 horas que recorre los principales monumentos del Viejo Cairo y el laberinto de calles y puestos. del histórico Bazar Khan El Khalili. Después de que lo recojan en el hotel desde El Cairo o Giza, conducirá hasta la Ciudadela de Saladino, construida por Salah al-Din en las colinas de Moqattam en 1184 d. C. como defensa contra los ejércitos cruzados. Conocido por su aire fresco y vistas panorámicas de El Cairo, ahora es un sitio histórico preservado de mezquitas y museos, incluida la Mezquita de Muhammad Ali Pasha.

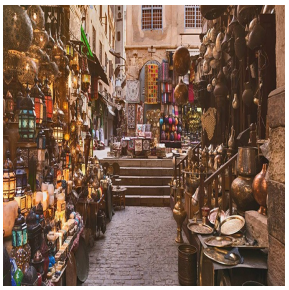

Diseñada por el arquitecto turco Yousif Boushnaq, quien vino a El Cairo especialmente desde Estambul para construir el gran edificio, la estructura de alabastro de la mezquita se destaca en un hermoso contraste con la ciudad de arenisca.

El almuerzo se servirá en un restaurante local en el Viejo Cairo

Luego, visite el Viejo Cairo para ver las principales atracciones, como la Iglesia Colgante , la sinagoga Ben Ezra, la iglesia de Santa Bárbara y la iglesia de Abu Serga, una de las iglesias coptas más antiguas de El Cairo.

Continúe hasta el bazar Khan el-Khalili, uno de los bazares más antiguos de Oriente Medio . Descubra un laberinto de callejones que han estado en el centro de las actividades comerciales de El Cairo desde el siglo XIV.

Price:

($) 590

(€) 531

(£) 507

Spechial Offer For Groups And Childeren (Below 12) 50% Discount

Book Now

Trip Page