Itinerario di 14 giorni in Egitto

Type	Run	Duration	Pick up
Privato	Ogni giorno	14 giorni-13 notti	Any time

Itinerario di 14 giorni in Egitto, visita al Cairo, le piramidi di Giza, Alessandria, il deserto bianco, 4 tra Assuan e Luxor Prenota ora online

Inclusions:	Exclusions:
• Servizio di ritiro all'aeroporto del Cairo. • 4 notti in hotel a 5 stelle al Cairo con trattamento di pernottamento e prima colazione. • 1 notte in campeggio nel deserto bianco (pensione completa) • 2 notti in hotel 4 stelle ad Assuan con trattamento di pernottamento e prima colazione. • 2 notti in hotel a 5 stelle a Luxor con trattamento di pernottamento e prima colazione. • 4 notti in hotel 5 stelle a Hurghada con trattamento All Soft Inclusive. • Biglietti aerei {Cairo ndash; Assuan / Hurghada ndash; Cairo } • Una guida turistica esperta e accompagnatrice per tutta la durata del tour. • Tutti i tuoi trasporti durante il tour con un'auto privata con aria condizionata • Quote di ingresso per tutte le visite turistiche menzionate nell'itinerario. • Trasferimento privato da Assuan a Luxor. • Tutte le spese di servizio e le tasse.	• Tariffa aerea internazionale. • Visto d'ingresso in Egitto. • Mancia • Tour facoltativi

Itinerary:

Itinerario di 14 giorni in Egitto, visita il Cairo, le piramidi di Giza, Alessandria, il deserto bianco, Luxor, Assuan, prenota ora online

Days Table

First Day : Giorni 1- Giorni di arrivo-Il Cairo

Il rappresentante del tour di Marsa Alam ti incontrerà all'aeroporto internazionale del Cairo e ti assisterà. Trasferimento in hotel con veicolo privato con aria condizionata.

Serata libera

Dipende dal tuo arrivo. Se il tuo volo arriva, se hai un volo mattutino per il Cairo puoi contattarci per suggerire un tour

Pernottamento in Hotel

Second Day : Giorno 2 - Le Piramidi di Giza - Il Museo Egizio

Verrai prelevato dal tuo hotel al Cairo dalla nostra guida turistica per goderti una fantastica escursione alle Piramidi di Giza (Cheope , Chefren e Micerino) . Poi procedi a visitare la Grande Sfinge, che risale al tempo di e visita il Tempio della Valle .

Il pranzo verrà servito durante la visita alle Piramidi presso il ristorante locale di Giza

Quindi visita il Museo Egizio

Il Museo delle Antichità Egizie di Tahir

Espone una rara collezione di oltre 250.000 autentici reperti che risalgono a 5000 anni fa, tra cui un'esclusiva mostra dedicata a Tutankhamon: una collezione di tesori, oro e gioielli che furono sepolti nella sua tomba per oltre 3.500 anni prima di essere scoperti nel 1920, quando la sua tomba fu scavata.

Se desideri visitare le mummie reali, devi chiedere alla guida turistica di prendere il National Museum of Egyptian Civilization e pagare per questo. Costerà 30$ in più

Il New Grand Museum non è ancora aperto. Sarà aperto presto, forse a fine 2022

Pernottamento all'Hotel Cairo

Viaggio facoltativo allo spettacolo di luci e suoni alle Piramidi di Giza al costo di 40 $ a persona

Third Day : Giorni 3: Memphis-Sakkara-Dahshur

Ti verremo a prendere dal tuo hotel con la guida turistica di Marsa Alam per goderti il Cairo Days Tour a Memphis Sakkara e alle piramidi di Dahshur. Inizierai con la piramide a gradoni di Sakkara, che è considerata la più antica struttura in pietra del mondo. Fu costruita nella III dinastia per il re Djoser. Poi procedi a pranzare in un ristorante locale. Dopo quel trasferimento a Memphis, fondata dal re Menes e capitale dell'Egitto durante l'Antico Regno, fu considerata un centro di governo e cultura per oltre 3000 anni, e vedi la statua di Ramses II e la sfinge di alabastro di Memphis. Poi guida fino a Dahshur, due delle piramidi più recenti costruite qui sono state completamente distrutte dal tempo e dagli elementi e molte altre, come la piramide nera (XII dinastia, 1929-1885 a.C.), sono gravemente danneggiate, ma Dahshur vanta anche due delle piramidi antiche meglio conservate d'Egitto. Entrambe costruite durante il regno di Re Snefru (2613-2589 a.C.), fondatore della IV dinastia, la Piramide curva e la Piramide rossa di Dahshur sono un'enorme prova dello sviluppo architettonico che portò alla costruzione della Grande Piramide e delle sue compagne a Giza. Poi, guida fino al tuo hotel.

4Th Day : Giorni 4 - Viaggio di un giorno ad Alessandria

Inizia il tuo tour privato ad Alessandria dal Cairo, inizia alle 7:00 con il prelievo dal tuo hotel da parte del nostro egittologo e trasferimento in veicolo privato con aria condizionata ad Alessandria, la distanza è di 220 km a nord-ovest del Cairo. Arrivo ad Alessandria intorno alle 10:00

Inizia il tuo tour di un giorno ad Alessandria visitando le catacombe romane di Kom el Shoqafa

Le catacombe di Kom el Shoqafa:

Gli archeologi ritengono che la catacomba di Kom el Shoqafa sia stata iniziata nel II secolo d.C. e sia stata utilizzata per internare i morti per i successivi 200 anni. Questo è stato un periodo nella storia della città di Alessandria in cui c'era una grande mescolanza di culture diverse. Naturalmente, c'era l'antica storia dei grandi regni egiziani che risaliva a migliaia di anni fa

Pilastro di Pompeo

Non ha nulla a che fare con Pompeo. La storia dietro il nome si riferisce al possibile luogo di sepoltura del generale romano quando fuggì in Egitto e fu assassinato dopo aver perso una battaglia importante in Grecia contro Cesare. La colonna di granito rosso fu probabilmente costruita per onorare l'imperatore Diocleziano. Oggi è alta 25 metri ed è il monumento antico più alto di Alessandria

La Cittadella del Sultano Qeitbay

La Cittadella fu costruita nel XV secolo dal sultano mamelucco Qeitbay, per proteggere la città dalla minaccia dei crociati. Questo meraviglioso monumento islamico fu costruito utilizzando le rovine del vecchio faro costruito da Tolomeo XI nel III secolo a.C. Il faro fu danneggiato durante un terremoto che si verificò in Egitto nel 1303 a.C. durante il regno del re mamelucco Qeitbay.

Pranzo ad Alessandria nel ristorante egiziano,

La nuova Biblioteca di Alessandria

La Biblioteca di Alessandria è rinata nell'ottobre 2002 per reclamare il mantello del suo antico omonimo. Non è solo un edificio straordinariamente bello; è anche un vasto complesso in cui si fondono arte, storia, filosofia e scienza. Inoltre, le innumerevoli attività che offre l'hanno resa un luogo di discussione aperta, dialogo e comprensione.

Ritorno al Cairo da Alessandria Arrivo al Cairo alle 19:00 - Pernottamento al Cairo

5th Day :5- Cairo - viaggio nel deserto bianco - Campeggio

Alle 06:00 del mattino, orario di ritiro dal tuo hotel a Giza o al Cairo , guida verso Oasi di Bahariya , che si trova a circa 350 km a est del Cairo. Questo viaggio dura circa 4 ore, arrivo alle 10:00. Ci saranno fermate durante il viaggio per WC e caffè.

Alle 10:00 prenderai la tua Jeep 4x4 e guiderai verso il deserto nero

12:00 Il pranzo verrà servito qui nell'oasi di El Haize

13:00 Poi si prosegue verso la valle di Agabat

15:00 Arrivo alla valle di Agabat, nel profondo del deserto bianco . Bisogna essere lì per sentire la bellezza ultraterrena del posto. Milioni di anni fa, il posto era sotto il mare. Nel corso degli anni, si sono sviluppate formazioni rocciose uniche di calcare, gesso (e forse sabbia).

16:30 esplora il deserto bianco Parco Nazionale, la destinazione desertica più conosciuta in Egitto.

17:30 Monta le tende e goditi il tramonto

18:30 Mentre il cielo diventa rosa e poi arancione fuoco più intenso, le forme delle rocce svaniscono e il silenzio è tutto intorno. Seduti attorno a un piccolo fuoco e gustando il pasto più semplice di pollo, riso e verdure, vi sentirete come se niente fosse mai stato così buono. Il personale beduino organizzerà la cena e il campeggio nel deserto.

6th Day : Giorni 6 - Oasi di Bahariya - Cairo

ti godrai la colazione nel deserto, prima di guidare fino all'oasi di Bahariya, sulla via del ritorno visiterai la Montagna di Cristallo, la Montagna di Cristallo, conosciuta localmente come Gebel al-Izzaz. È più una collina di cristallo, visibile sulla destra, che è spesso chiamata il Gioiello del deserto è formata da cristalli di quarzite e appare incredibile ai raggi del sole. Qualche decennio fa, questa

caratteristica naturale è stata trovata per caso. guida fino all'oasi di Bahariya, immergiti nel calore a Bir Sigam, una sorgente termale che può aiutare a rilassarsi. Situata a 7 km a est di Bahariya sulla strada del Cairo, la sorgente è la migliore sorgente termale in termini di temperatura, quindi torna all'aeroporto del Cairo, vola ad Assuan, quindi ti condurrà con un moderno veicolo privato con aria condizionata per il check-in in un hotel a 5 stelle al Cairo

7th Day : Giorno 7 - Attrazioni di Assuan

Dopo la colazione in hotel, sarete accompagnati dalla vostra guida turistica privata per iniziare il vostro tour tra le attrazioni turistiche di Assuan, tra cui il tempio di Philae e il tour in feluca intorno a Elefantina, la Diga Grande, l'Obelisco Incompiuto

8th Day : Giorno 8 - Abu Simbel

Templi di Abu Simbel da Assuan

Al mattino presto, sarete accompagnati dalla vostra guida turistica privata per continuare i vostri tour nell'Alto Egitto esplorando:

Templi di Abu Simbel:

I due templi di Ramses II e della Regina Nefertari furono scavati nella montagna sulla riva occidentale del Nilo tra il 1274 e il 1244 a.C., Il Grande Tempio fu dedicato a Ramses II, Ra-Harakhty, Amun Ra e Ptah, con 4 statue colossali, Il secondo tempio fu dedicato alla Regina Nefertari e alla Dea Hathor, i due templi furono smantellati pietra per pietra e ricostruiti su un terreno più elevato, La conservazione dei due templi di Abu Simbel deve essere classificata come la più grande conquista dell'Unesco

Ritorno ad Assuan dove verrà servito il pranzo, quindi verrete trasferiti alla stazione ferroviaria per prendere un treno di prima classe per Luxor . All'arrivo, check-in in hotel a 5 stelle per il

pernottamento

Pernottamento a Luxor .

9th Day : Giorno 9 - Tempio di Karnak - Tempio di Luxor

Colazione in hotel, poi verremo a prendervi per visitare

Tempio di Karnak :

Karnak è più di un tempio, è uno spettacolare complesso di santuari, chioschi, piloni e obelischi, tutti dedicati agli dei tebani e alla grande gloria dei faraoni d'Egitto, Karnak era il luogo più importante per il culto della triade tebana (Amon, Mut e Khonso)

Tempio di Luxor :

Costruito in gran parte dal faraone del Nuovo Regno Amenhotep III e completato dal re Tutankhamon e dal grande re Ramses II, il primo pilone fu eretto da Ramses II e decorato con la sua battaglia militare di Kadesh

Pernottamento a Luxor

10th Day : Giorno 10 - Valle dei Re - Hurghada

Riva occidentale di Luxor :

check out, quindi sarai accompagnato dalla tua guida turistica privata per continuare il tuo viaggio a Luxor visitando la riva occidentale, inclusa

La valle dei Re:

Un tempo chiamata il grande Luogo della Verità, questa valle ora chiamata la valle dei Re, è un maestoso dominio dei Faraoni che un tempo giacevano in grandi sarcofagi di pietra, in attesa dell'immortalità, La valle isolata dietro Deir el Bahri è dominata dalla cima della montagna a forma di piramide

I colossi di Memnone:

Enormi statue di coppia conosciute come i Colossi di Memnone, che si innalzano per circa 18 M dalla pianura, sono i resti di quello che un tempo era il più grande complesso sulla riva occidentale, costruito da Amenhotep III

Il tempio della regina Hatshepsut :

Sorgendo dalla pianura desertica, in una serie di terrazze, il tempio di Hatshepsut si fonde con le ripide scogliere calcaree del versante orientale della montagna tebana come se la natura stessa avesse costruito questo straordinario monumento.

Il pranzo viene servito in un ristorante di cucina orientale, quindi trasferimento in auto privata con aria condizionata a Hurghada . All'arrivo, trasferimento all'hotel 5 stelle per il check-in per il pernottamento.

11th Day : Giorno 11 - Hurghada

Hurghada

Prima colazione e poi prosegui il tuo tour di Hurghada .php target=blank> sperimentando innumerevoli opzioni e attività a Hurghada , come nuotare in mare, godersi il caldo sole sulle favolose spiagge sabbiose, sorseggiare bibite analcoliche, mangiare cibo fresco e tante altre opzioni.

12th Day : Giorno 12 - Hurghada - Giornata libera

Perditi con un tour gratuito alla scoperta di Hurghada , puoi prenotare un viaggio all'isola di Giftun o alla casa dei delfini

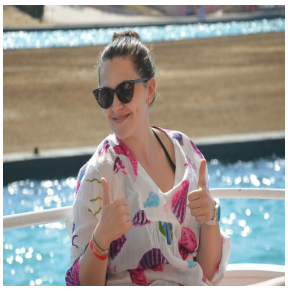

13th Day : Giorno 13 - Hurghada

Giornata libera a Hurghada in Hotel 5 stelle - Tropital Sahel Hasheesh

14th Day : Giorno 14 - Partenza internazionale

Partenza per Il Cairo da Hurghada in volo, partenza internazionale dall'aeroporto del Cairo

Price:

($) 2000

(€) 1760

(£) 1640

Spechial Offer For Groups And Childeren (Below 12) 50% Discount

Book Now

Trip Page