Pacchetto vacanza di 8 giorni a Marsa Alam con crociera sul Nilo

Type	Run	Duration	Pick up
Privato	Ogni giorno	8 giorni / 7 notti	Any time

Goditi il pacchetto vacanza Marsa Alam di 8 giorni Include un hotel a 5 stelle all-inclusive a 3 notti e una fantastica crociera sul Nilo a 4 notti da Marsa Alam tra Luxor e Assuan, sulla crociera sul Nilo a 5 stelle. Divertiti e rilassati, scoprirai i numerosi tesori archeologici, come Abu Simbel, La valle dei re

Inclusions:	Exclusions:
• Servizio di pick up a Marsa Alam. • 3 notti in hotel 5 stelle a Marsa Alam a 5 stelle tutto compreso • 4 notti a 5 stelle Crociera sul Nilo Pensione completa • Una guida turistica esperta accompagnata durante tutto il tour.(Guida Italiana) • Tutti i tuoi trasporti durante il tour con un'auto privata AC • Immissione delle tasse per tutte le attrazioni menzionate nell'itinerario. • Trasferimento privato da Marsa Alam ad Assuan • Trasferimento privato da Luxor a Marsa Alam • Visita ai templi di Abu Simbel inclusi • Tutti i costi e le tasse di servizio.	• Biglietto aereo internazionale. • Visto di ingresso in Egitto. • Tipping • Tour opzionali

Itinerary:

Goditi il pacchetto vacanza Marsa Alam di 8 giorni Include 3 notti all-inclusive hotel a 5 stelle e 4 notti crociere sul Nilo, tutti i nostri hotel e crociere sul Nilo sono selezionati con cura e le nostre esperienze di vacanza sono progettate intorno a te.

Days Table

First Day : Giorno 1- Data di arrivo

Il rappresentante dei tour Marsa Alam si incontrerà per assistervi all'aeroporto internazionale di Marsa Alam, Trasferimento a 5 stelle all-inclusive con veicolo privato con aria condizionata, Pernottamento

Second Day :2 ° giorno Tempio di Karnak - Tempio di Luxor

Prelievo dal tuo hotel a Marsa Alam e guida a Luxor con auto privata.
Pranzo a bordo dell'imbarco sulla crociera sul Nilo, proseguimento con le visite alla sponda orientale del Nilo, incluso il tempio di Karnak

Karnak è più di un tempio, è uno spettacolare complesso di santuari, chioschi, piloni e obelischi, tutti dedicati agli dei tebani e ai faraoni della Grande Gloria d'Egitto, Karnak era il luogo più importante per il culto dei Triade tebana (Amon, Mut e Khonso)

Tempio di Luxor:

Costruito in gran parte dal nuovo regno del faraone Amenhotep il terzo e completato dal re Tutankhamon e dal grande re Ramses il secondo, il primo pilone fu sollevato da Ramses il secondo e decorato con la sua battaglia militare di Kadesh

Cena Pernottamento a bordo della crociera a Luxor

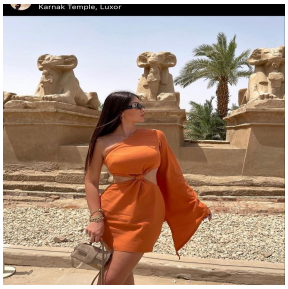

Third Day :3 ° giorno: Valle dei Re

Colazione a bordo sulla crociera sul Nilo, Colazione sulla crociera sul Nilo, Visita sulla riva occidentale del Nilo, tra cui:

La valle dei re:
Una volta chiamato il grande luogo della verità, questa valle Chiamata ora la valle dei re, è un dominio maestoso dei faraoni

che una volta giacevano nella grande pietra sarcofagi, in attesa dell'immortalità, L'isolata valle dietro Deir el Bahri è dominata da il picco di montagna a forma di piramide

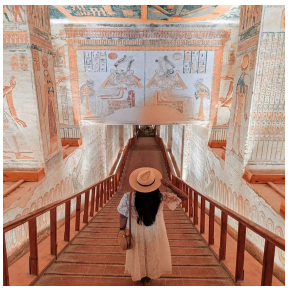

I colossi di Memnon:

Statue massicce di coppie conosciute come Colossi di Memnon, a circa 18 m dalla pianura, sono i resti di quello che un tempo era il più grande complesso sulla riva occidentale, costruito da Amenhotep il terzo

Il tempio della regina Hatshepsut:
Sorgendo dalla pianura del deserto, in una serie di terrazze, il tempio di Hatshepsut si fonde con scogliere calcaree a strapiombo sulla parete orientale del monte Tebano come se la Natura stessa avesse costruito questo straordinario monumento.

13:00 vela a Esna il pranzo di blocco sarà durante la vela
18:00 arrivo, Esna Lock, Vela a Edfu Dinner
Pernottamento a bordo della crociera a Edfu

4Th Day :4 ° giorno Edfu e Kom Ombo

Colazione a bordo della crociera

07: 00 Visita al tempio di Edfu

Tempio di Edfu :

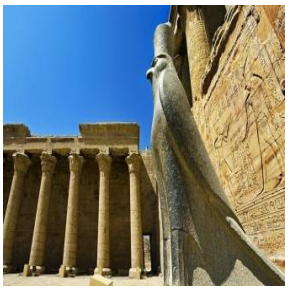

Sito nell'alto Egitto, dominato da un grande tempio ben conservato, dedicato al dio falco Horus, La costruzione del tempio tolemaico di Horus, che fu fondata sul sito di un tempio molto precedente, risalente al periodo tra i regni di Tolomeo Terzo (246 a.C.), Le descrizioni sulle pareti includono il Mito della contesa di Horus e Seth (probabilmente eseguito annualmente come dramma religioso.

09:30 Combinazione Vela a Kom

12: 30 pranzo a bordo della crociera sul Nilo durante la navigazione

15: 30 arrivano Kom ombo, visitano il tempio di Kom Ombo

Kom Ombo temple :

Il tempio e il sito insediativo situato a 40 km a nord di Assuan, il tempio era dedicato alle divinità Sobek e Horus e la data principalmente al periodo tolemaico e romano (332 Bb -395 ac)

17:30 Continua la navigazione per Assuan, la cena sarà durante la vela

21:00 arrivo ad Assuan e pernottamento a bordo della crociera.

5th Day :5 ° giorno-Assuan

Colazione a bordo della crociera

08: 00 Procedi con le visite di Assuan incluso il Tempio di Philae e tour di Felucca intorno a Elephantine, la diga alta, l'obelisco incompiuto

Tempio di Phiala:

Costruito per onorare la dea Iside, questo era l'ultimo tempio costruito nel classico stile egiziano. La costruzione iniziò intorno al 690 a.C., ed è stato uno degli ultimi avamposti in cui è stata venerata la dea

L'alta diga:

Aswan alta diga: è una diga piena di rocce situata al confine settentrionale tra Egitto e Sudan. La diga è alimentata dal fiume Nilo e il lago artificiale forma il lago Nasser. La costruzione del progetto iniziò nel 1960 e fu completata nel 1968. Fu inaugurata ufficialmente nel 1971.

L'obelisco incompiuto :

Assuan era la fonte del miglior granito dell'antico Egitto, usato per realizzare statue e abbellire templi, piramidi e obelischi. Il grande obelisco incompiuto nelle cave del Nord ha fornito preziose informazioni su come questi monumenti sono stati creati, anche se l'intero processo di costruzione non è ancora del tutto chiaro. Tre lati del pozzo, lunghi quasi 42 m, furono completati ad eccezione delle iscrizioni. A 1168 tonnellate, l'obelisco completato sarebbe

stato il singolo pezzo di pietra più pesante che gli egiziani abbiano mai realizzato.

12:00 pranzo a bordo della crociera

Cena durante la notte a bordo della crociera

6th Day : Giorno 6-Abu simble

Colazione a bordo della crociera.

Tour opzionale per visitare i templi di Abu Simbel

Abu Simbel:

I due templi di Ramesse il secondo e la regina Nefertari furono scolpiti dalla montagna sulla riva occidentale del Nilo tra il 1274 e il 1244 a.C., il Grande Tempio fu dedicato a Ramesse il secondo, Ra-Harakhty, Amun Ra e Ptah , con 4 statue colossali, il secondo tempio era dedicato alla regina Nefertari e alla dea Hathor, i due templi furono smantellati pietra su pietra e ricostruiti su un terreno più elevato, la conservazione dei due templi di Abu Simbel deve essere classificata come la più grande conquista del Unesco.

Cena durante la notte a bordo della crociera ad Assuan.

7th Day :7 ° giorno: Marsa Alam

Giornata libera nel resort Marsa Alam per godersi il mare e rilassarsi.

8th Day :8 ° giorno

Partenza internazionale

Check out - trasferimento all'aeroporto del Cairo Marsa Alam per la partenza finale.

Price:

($) 1000

(€) 930

(£) 820

Spechial Offer For Groups And Childeren (Below 12) 50% Discount

Book Now

Trip Page